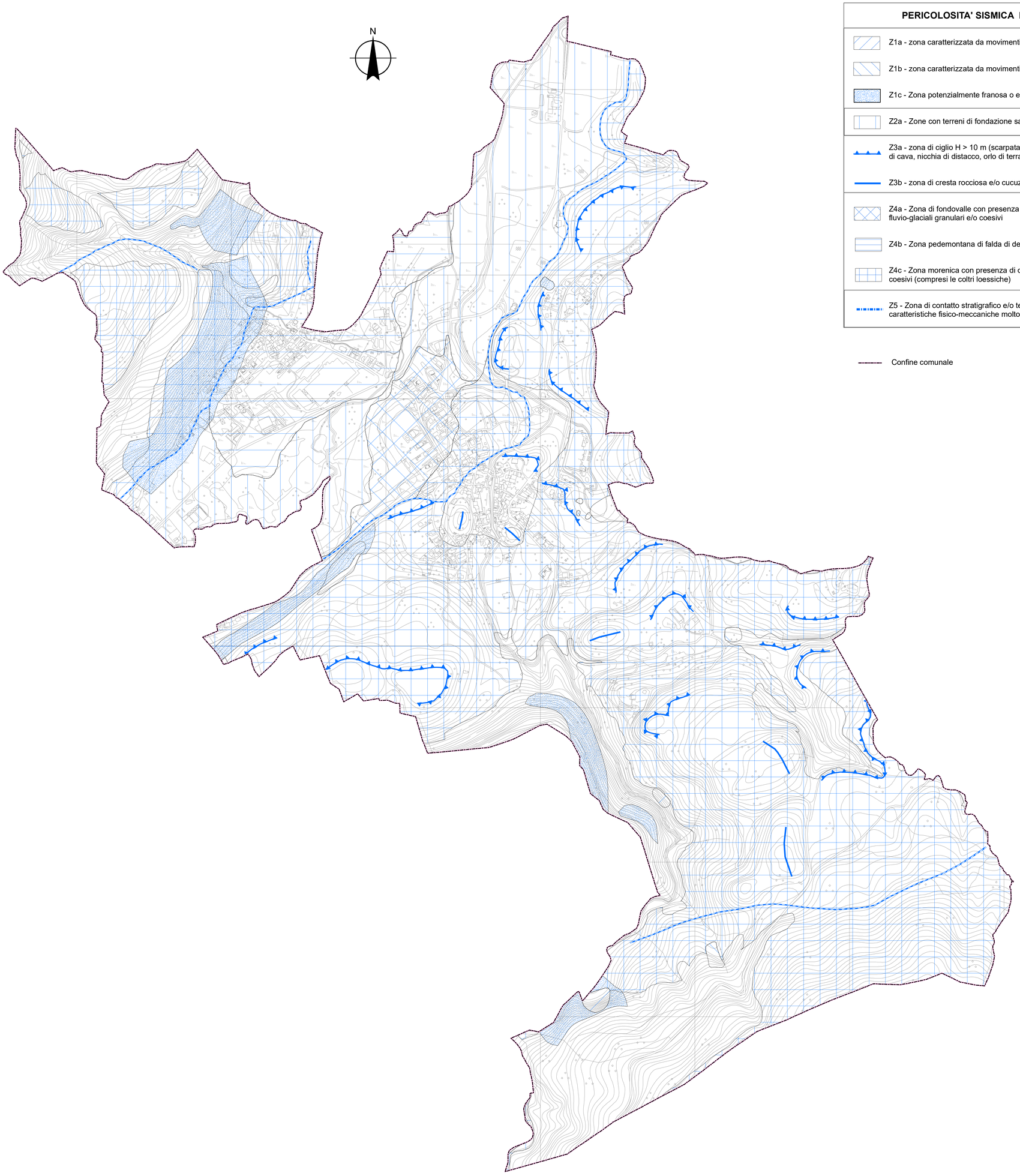

PERICOLOSITA' SISMICA LOCALE (PSL)	EFFETTI
Z1a - zona caratterizzata da movimenti franosi attivi Z1b - zona caratterizzata da movimenti franosi quiescenti Z1c - Zona potenzialmente franosa o esposta a rischio di frana	Instabilità
Z2a - Zone con terreni di fondazione saturi particolarmente scadenti	Cedimenti
Z3a - zona di ciglio H > 10 m (scarpata con parete subverticale, bordo di cava, nicchia di distacco, orlo di terrazzo fluviale o di natura antropica) Z3b - zona di cresta rocciosa e/o cucuzzolo	Amplificazioni topografiche
Z4a - Zona di fondovalle con presenza di depositi alluvionali e/o fluvio-glaciali granulari e/o coesivi Z4b - Zona pedemontana di falda di detrito Z4c - Zona morenica con presenza di depositi granulari e/o coesivi (compresi le coltri loessiche)	Amplificazioni litologiche e geometriche
Z5 - Zona di contatto stratigrafico e/o tettonico tra litotipi con caratteristiche fisico-meccaniche molto diverse	Comportamenti differenziali

Confine comunale

COMUNE DI RANCIO VALCUVIA

PROVINCIA DI VARESE

DEFINIZIONE DELLA COMPONENTE GEOLOGICA, IDROGEOLOGICA E SISMICA A SUPPORTO DEL PIANO DI GOVERNO DEL TERRITORIO

L.R. 11 marzo 2005, n° 12

ALLEGATO 1

CARTA DELLA PERICOLOSITA' SISMICA LOCALE (PSL)

scala 1:5'000

(base topografica: Database geotopografico regionale)

Studio tecnico ASSOCIATO DI GEOLOGIA

Studio Tecnico Associato di Geologia
Via Dante Alighieri, 27 - 21045 Gazzada Schianno (VA)
Tel: 0332 464105 - fax: 0332 870234
E_mail: tecnico@gedageo.it

Dott. Geol. Roberto Carimati

Dott. Geol. Giovanni Zaro

Aggiornamento Aprile 2024